ANAPHYLAXIE
FLOWCHART

IL FAUT TOUJOURS CONSULTER UN ÉTABLISSEMENT DE SANTÉ À LA SUITE D'UNE RÉACTION ALLERGIQUE DE TYPE ANAPHYLACTIQUE, QU'ELLE SOIT CONFIRMÉE OU NON, AFIN DE POSER UN BON DIAGNOSTIC.

IL FAUT TOUJOURS APPELER LES SERVICES D'URGENCE (911) LORSQUE L'ON SUSPECTE UNE RÉACTION ALLERGIQUE DE TYPE ANAPHYLACTIQUE.

DÈS QU'IL Y A ADMINISTRATION D'UN AUTO-INJECTEUR, LA VICTIME DOIT SE RENDRE DANS UN CENTRE HOSPITALIER AFIN D'AVOIR UN SUIVI CLINIQUE ADÉQUAT.

ADMINISTRER UNE DEUXIÈME DOSE D'ÉPINÉPHRINE SI LES SIGNES ET SYMPTÔMES SONT TOUJOURS PRÉSENTS ET SANS AMÉLIORATION APRÈS 5 MINUTES.

VOUS POUVEZ ADMINISTRER DES DOSES D'ÉPINÉPHRINE AUX 15 MINUTES, TANT ET AUSSI LONGTEMPS QU'IL Y A DES SIGNES ET SYMPTÔMES DE LA RÉACTION ALLERGIQUE.

LA DOSE ADULTE EST DE 0.30MG ET EST CONÇUE POUR UN USAGE CHEZ UNE VICTIME DE PLUS DE 8 ANS OU PESANT PLUS DE 25KG.

LA DOSE PÉDIATRIQUE EST DE 0.15MG ET EST CONÇUE POUR UN USAGE CHEZ UNE VICTIME DE MOINS DE 8 ANS OU PESANT MOINS DE 25KG.

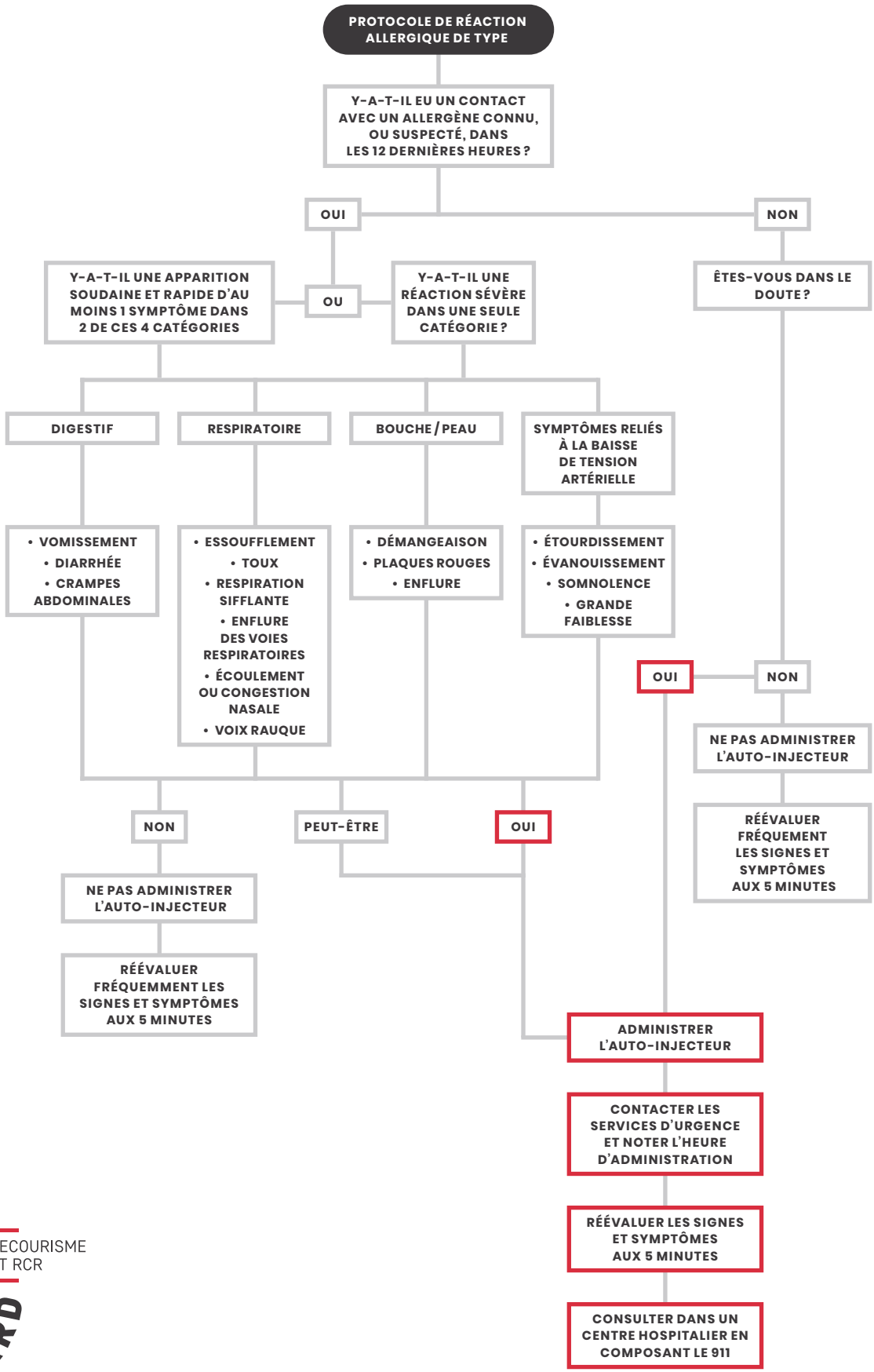

ACADÉMIE SAINT BERNARD

FORMATION EN LIGNE

SECOURISME ET RCR

HTTPS://ACADEMIESB.COM/TERMES-ET-CONDITIONS/